

# portfolio.



A N A  
D E F E R R O

2006-2023

ARTES CÊNICAS



2023

FILME LONGA-METRAGEM

# CORAÇÃO DE NEON

DIREÇÃO: LUCAS ESTEVAN SOARES.

ROTEIRO: LUCAS ESTEVAN SOARES.

PRODUÇÃO: RHAÍSSA GONÇALVES.

PRODUÇÃO EXECUTIVA: LUCAS ESTEVAN SOARES E  
RHAÍSSA GONÇALVES.

ELENCO: LUCAS ESTEVAN SOARES, PAULO MATOS,  
**ANA DE FERRO**, WAWA BLACK, WAGNER JOVANACI E  
WENRY BUENO.

PRODUTORA: IHC-INTERNATIONAL HOUSE OF CINEMA.



EUA - 2023

ESPETÁCULO TEATRAL

# UNCLE VANYA

TEXTO: ANTON CHEKHOV.

DIREÇÃO: ALEKSANDER LIZNENKOV.

PRODUÇÃO: BYRON HAIGH.

ELENCO: JOHN HURST, BYRON HAIGH, **ANA DE FERRO**,

ALEKS LITOVCHENKO, IRINA BRODSKAYA, JANET DYER,

EMIL SOULTANOV.

FIGURINOS: ANASTASIA TALAN



2023

---

FILME LONGA-METRAGEM

# FRANCO NO TREM DO MEDO

DIREÇÃO: SALETE MACHADO E TALÍCIO SIRINO.

ROTEIRO: PEDRO MEREGE.

PRODUÇÃO: TIGRE FILMES.

ELENCO: TALÍCIO SIRINO, JACKSON ANTUNES, **ANA DE FERRO**,  
RANIERI GONZALEZ, PAULO MATOS, FABIO KINAS, GRAZIELA  
BRAZ CAMILO E LEONARDO GOULART.

FOTO: IVAN IVANOVICK.





2022

VÍDEO-PERFORMANCE

# RUMORES SENUM SEVERIORUM

CONCEPÇÃO: MARCO CATALÃO.

DIREÇÃO: **ANA DE FERRO** E MARCO CATALÃO.

CRIAÇÃO CÊNICA, ATUAÇÃO E ROTEIRO: **ANA DE FERRO**.

TEXTO: AURÉLIO PINOTTI.

EDIÇÃO E MONTAGEM: ARISTEU ARAÚJO

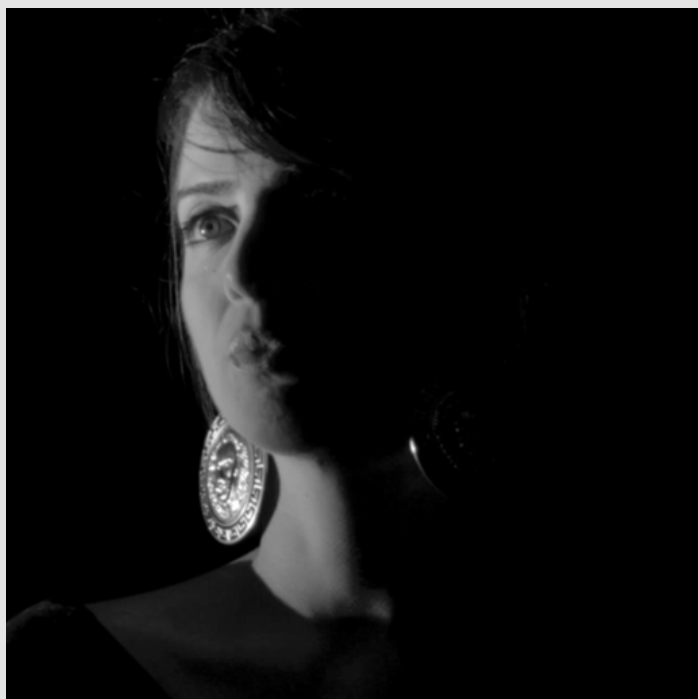

EUA - 2019

FILME LONGA-METRAGEM

## MACBETH SYNDROME

DIREÇÃO: CHRISTOPHER COPPOLA.

TEXTO: WILLIAM SHAKESPEARE.

PRODUÇÃO EXECUTIVA: BYRON HAIGH. ELENCO: BYRON HAIGH, **ANA FERREIRA\***, JANET DYER, IRINA BRODSKAYA, MARINA NIKIFOROV, AUBREY ANKRUM, DAVID KAIT, SANDY SOJO, MOSTAFA ELMORSY, EMIL SOULTANOV, SCOTT HEIMERMAN, NICK RYAN JUREWICZ, ROCCO HAIGH, KAMILA DEMKOVA E DEXTER COPPOLA.

FIGURINOS: NICK RYAN JUREWICZ, SANDY SOJO E BRIANA LISETTE.

\*ANTES DE 2020, **ANA DE FERRO** ERA **ANA FERREIRA**



2019

ESPETÁCULO TEATRAL

# AS CIDADES INVISÍVEIS

ROTEIRO E DIREÇÃO: RENATO SBARDELOTTO.

INTÉRPRETES-CRIADORAS: **ANA FERREIRA\***, FABIANE DE CEZARO, FLÁVIA IMIRENE E VIVIAN SCHMITZ.

TEXTOS: **ANA FERREIRA\***, FABIANE DE CEZARO, FLÁVIA IMIRENE, VIVIAN SCHMITZ E RENATO SBARDELOTTO.

INTERLOCUÇÃO E AMADRINHAMENTO: LÍA MARIANA GÓMEZ SPATAKIS.

DIREÇÃO MUSICAL E PREPARAÇÃO VOCAL: KARLA IZIDRO.

PREPARAÇÃO CORPORAL: RENATO SBARDELOTTO.

FIGURINO: AILIME HUCKEMBECK.

ILUMINAÇÃO: LUCAS MATTANA.

CENÁRIO: RENATO SBARDELOTTO.

MAQUIAGEM: LILIAN MARCHIORI.

ILUSTRAÇÃO E DESIGN GRÁFICO: DANIEL LOURENÇO.

DIREÇÃO DE PRODUÇÃO: RENATO SBARDELOTTO.

PRODUÇÃO EXECUTIVA: MICHELE BITTENCOURT.

ASSISTÊNCIA DE PRODUÇÃO: JHON BOOZ.

REALIZAÇÃO: AGORA COLETIVO, HÍBRIDO PRODUÇÕES E PLATEIA PRODUÇÕES.

\*ANTES DE 2020, **ANA DE FERRO** ERA **ANA FERREIRA**



2018

HAPPENING

## CARTOGRAFIA

CONCEPÇÃO, TEXTO E DIREÇÃO: **ANA FERREIRA\***.

PRODUÇÃO: **ANA FERREIRA\***.

ASSISTÊNCIA DE PRODUÇÃO: ANA RIVELLES.

ARTISTAS NO ESPAÇO PÚBLICO: AIRTON RODRIGUES, CLÁUDIA REGINA, EDUARDO SIMÕES, RENATO SBARDELOTTO E THAÍS MENEZES.

VOZES: **ANA FERREIRA\***, MICHELE PUCCI,

LUIZ FELIPE LEPREVOST, EDUARDO RAMOS, OTÁVIO LINHARES, DANIEL STARCK E RENATO SBARDELOTO.

EDIÇÃO DE ÁUDIO: **ANA FERREIRA\***.

FOTOS DE REGISTRO: JULIANA LUZ.

APOIO: CENTRO CULTURAL TEATRO GUAÍRA E MABU HOTEL.

REALIZAÇÃO: AGORA COLETIVO, AIREZ GALE-  
RIA E BIENAL INTERNACIONAL DE CURITIBA.

\*ANTES DE 2020, **ANA DE FERRO** ERA **ANA FERREIRA**



2017

PERFORMANCE

## SOBREPOSIÇÃO

CONCEPÇÃO, CRIAÇÃO E PERFORMANCE: **ANA FERREIRA\***.

PRODUÇÃO: **ANA FERREIRA\***.

COLABORAÇÃO CRIATIVA E ARTE GRÁFICA: GUILHERME ZAWA.

EDIÇÃO DE VÍDEO: **ANA FERREIRA\***.

ATRIZES CONVIDADAS: SAUANE BUENOS E KAMILA DEMKOVA.

FOTOS: ASSIS GARCEZ.

REALIZAÇÃO: AGORA COLETIVO E AIREZ GALERIA.

\*ANTES DE 2020, **ANA DE FERRO** ERA **ANA FERREIRA**





2017

PERFORMANCE VIRTUAL

## STREAMING

criação e performance: **ANA FERREIRA\***.

produção: **ANA FERREIRA\***.

apoio em contrarregagem: DANIEL STARCK, LEONARDO GNOATTO E GUILHERME ZAWA.

realização: AGORA COLETIVO E AIREZ GALERIA.

\*ANTES DE 2020, **ANA DE FERRO** ERA **ANA FERREIRA**

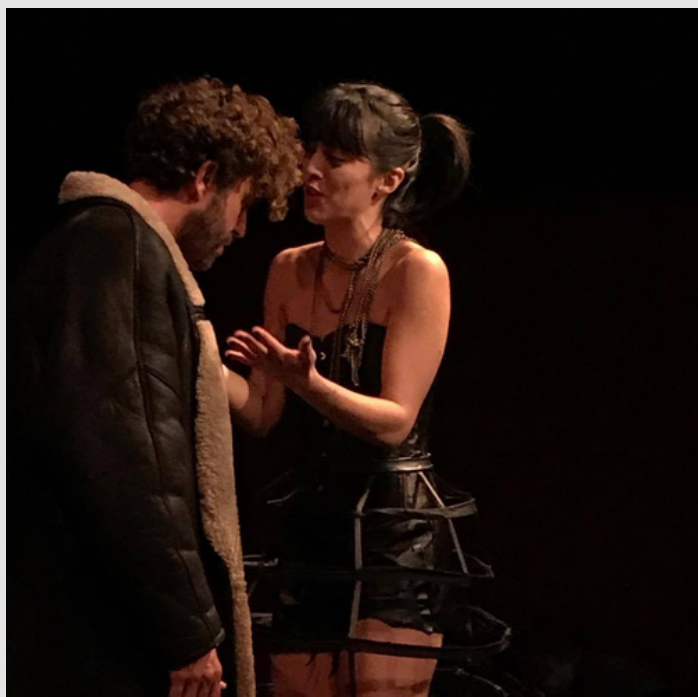

EUA - 2017

ESPETÁCULO TEATRAL

# MACBETH

TEXTO: WILLIAM SHAKESPEARE.

DIREÇÃO: ALEKSANDER LIZNENKOV.

PRODUÇÃO: BYRON HAIGH.

ELENCO: BYRON HAIGH, **ANA FERREIRA\***, JANET DYER, IRINA BRODSKAYA, MARI- NA NIKIFOROV, AUBREY ANKRUM, DAVID KAIT, SANDY SOJO, MOSTAFA EL- MORSY, EMIL SOULTANOV, SCOTT HEIMERMAN, NICK RYAN JUREWICZ, ROCCO HAIGH, KAMILA DEMKOVA E DEXTER COPPOLA.

FIGURINOS: NICK RYAN JUREWICZ, SANDY SOJO E BRIANA LISETTE.

MÚSICA: DANIEL HERRAIZ.

SOM: JOHN KIERNAN.

VÍDEO: JORDI BAYO SALVADÓ E MARIA LUZ.

CENÁRIO: IRINA HODYAKINA.

LUZ: IAN WALKER.

\*ANTES DE 2020, **ANA DE FERRO** ERA **ANA FERREIRA**

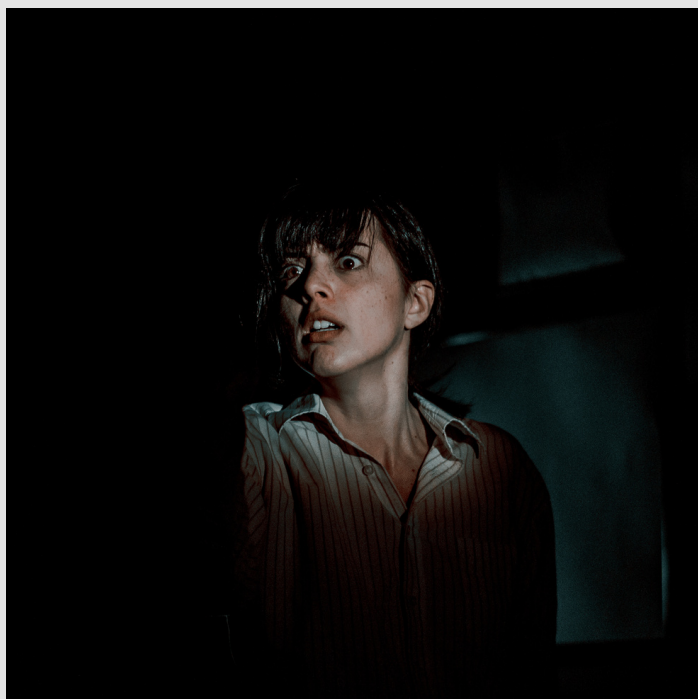

2017

ESPETÁCULO TEATRAL  
(SOLO)

## PRIMEIRO AMOR

TEXTO: LETIZIA RUSSO.

DIREÇÃO: MARCELO BOURSCHEID.

INTERPRETAÇÃO: **ANA FERREIRA\***.

PRODUÇÃO: **ANA FERREIRA\*** E MARCELO BOURSCHEID.

ASSISTÊNCIA DE DIREÇÃO E PREPARAÇÃO CORPORAL: SAUNE BUENOS.

FIGURINO: RAFAELA LAGARRIGUE E SAUNE BUENOS.

CENÁRIO: RAFAELA LAGARRIGUE.

ILUMINAÇÃO: LUCAS MATTANA.

SONOPLASTIA: LUIGI D'ANGELO.

FOTOS DE DIVULGAÇÃO E ARTE GRÁFICA: VINICIUS FERREIRA BARTH.

FOTOS DE REGISTRO: MOANA MARQUES.

ASSISTÊNCIA DE PRODUÇÃO: CONSTÂNCIA MATOS NETO.

REALIZAÇÃO: AGORA COLETIVO.

\*ANTES DE 2020, **ANA DE FERRO** ERA **ANA FERREIRA**



2016

ESPETÁCULO TEATRAL  
(ESPAÇOS ALTERNATIVOS)

## ENSAIO PARA UMA POÉTICA DO MOVIMENTO

DIREÇÃO E INTERPRETAÇÃO: **ANA FERREIRA\*** E JOSSANE FERRAZ.

PRODUÇÃO: **ANA FERREIRA\*** E JOSSANE FERRAZ.

DRAMATURGIA: MARCELO BOURSCHEID.

DIREÇÃO MUSICAL: RICARDO JANOTTO.

PERFORMANCE MUSICAL: DALILA LOPES, FABIANO WUNDER,  
MACHISON ABREU E POLI GRAF.

EQUIPE DE APOIO: BRUNA MENDONÇA, JOÃO MUNIZ, MARINA DE  
CASTRO LIMA, SILIDÁRIA FERREIRA E VIVIAN SCHMITZ.

FOTOS DE DIVULGAÇÃO: GUILHERME ZAWA.

FOTOS DE REGISTRO: JULIANA LUZ.

ARTE GRÁFICA: RAFAEL KOZOSKI.

REALIZAÇÃO: AGORA COLETIVO.

\*ANTES DE 2020, **ANA DE FERRO** ERA **ANA FERREIRA**



2016

PERFORMANCE  
(ESPAÇOS ALTERNATIVOS)

## NO CORAÇÃO DAS TREVAS

DIREÇÃO: LÚCIA HELENA MARTINS.

PRODUÇÃO: BRUNA MENDONÇA.

PERFORMERS: **ANA FERREIRA\***, AMANDA LIMA, AQUILES KAUÊ,  
BARBARA CAMAR-

GO, CASSIA PAULUK, DAYANE ANDRADE, DANI WALL, JOÃO MUNIZ,  
JULIANA LUZ, LEO CASTILHOS, MAYCON LORKIEVICZ, MATHEWS  
NASCIMENTO, RAFAEL MACHADO, RAISSA MIRANDA, TAINÁ ROMA,  
VICTOR DEZUTE E VIVIAN SCHMITZ.

FIGURINO: SANMI RIQUERME E KARINA BARBOSA.

FOTOS DE REGISTRO: RODRIGO STORI. REALIZAÇÃO: SALMONELA  
URBANA CIA PER- FORMÁTICA.

\*ANTES DE 2020, **ANA DE FERRO** ERA **ANA FERREIRA**



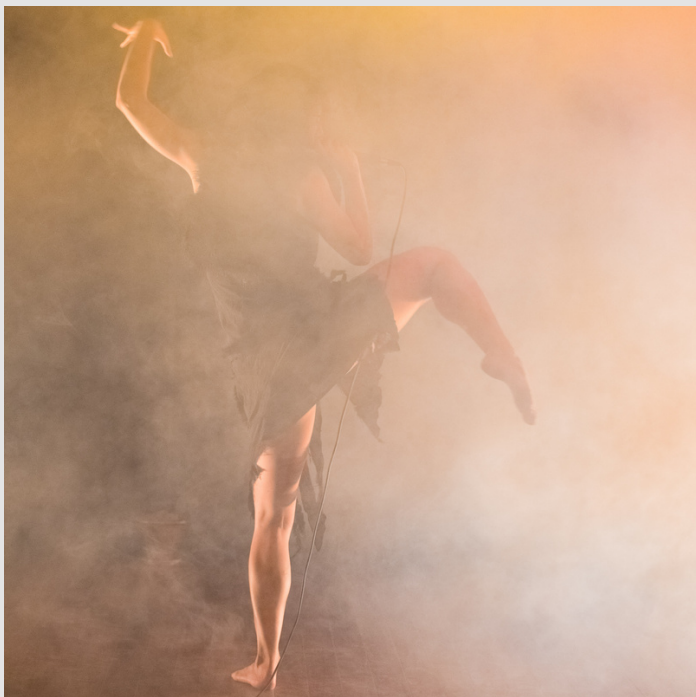

2015

---

ESPETÁCULO TEATRAL  
(SOLO)

## INCÊNDIO

CONCEPÇÃO, DIREÇÃO E INTERPRETAÇÃO: **ANA FERREIRA\***.

PRODUÇÃO: **ANA FERREIRA\***.

COLABORAÇÃO: FÁBIA REGINA, FABIANNA PESCARA, LARISSA LIMA, RENATA SKROBOT E RENATO SBARDELOTTO.

FOTOS: ELI FIRMEZA.

REALIZAÇÃO: AGORA COLETIVO.

\*ANTES DE 2020, **ANA DE FERRO** ERA **ANA FERREIRA**

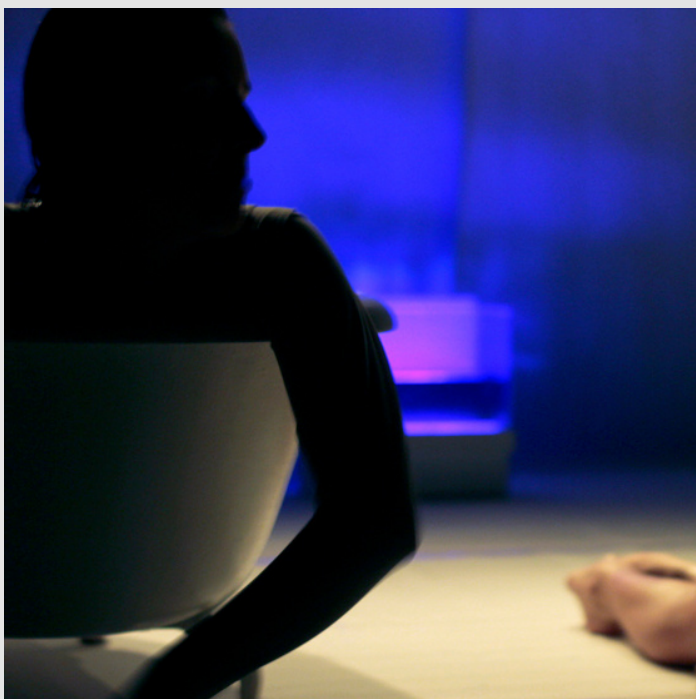

2012

ESPETÁCULO TEATRAL

## DESVIO PARA O AZUL

TEXTO E DIREÇÃO: **ANA FERREIRA\***.

PRODUÇÃO: **ANA FERREIRA\*** E EMANUELLE SOTOSKI.

ELENCO: EMANUELLE SOTOSKI E VIVIAN SCHMITZ.

ILUMINAÇÃO: PAULO ROSA.

PRODUÇÃO SONORA: **ANA FERREIRA\***.

CENOGRAFIA E FIGURINOS: ACRUEL COMPANHIA.

REALIZAÇÃO: ACRUEL COMPANHIA.

\*ANTES DE 2020, **ANA DE FERRO** ERA **ANA FERREIRA**



2010

ESPETÁCULO TEATRAL  
(ESPAÇOS ALTERNATIVOS)

## ESPAÇO OUTRO

CRIAÇÃO CÊNICA: **ANA FERREIRA\***, EMANUELLE SOTOSKI E RUBIA ROMANI.  
PRODUÇÃO: BIA REINER.

INTERPRETAÇÃO: **ANA FERREIRA\***, EMANUELLE SOTOSKI, ALESSANDRO FERREIRA, CLÁUDIA SOUZA, EDUARDO WALGER, JULIANA GOMES, ISADORA TERRA, RENATO SBARDELOTTO, ROGER BATISTA, THIAGO INÁCIO, VIDA SANTOS, VIVIAN SCHMITZ.

TEXTO: **ANA FERREIRA\***, EMANUELLE SOTOSKI E RUBIA ROMANI.

NARRAÇÃO: LUI RIVEGLINI, VIVIAN SCHMITZ, ANA FERREIRA, LUIZ BERTAZZO, EMANUELLE SOTOSKI E CLEYDSON NASCIMENTO.

PRODUÇÃO SONORA: DANIEL STARCK.

EQUIPE DE APOIO: JAQUELINE LIRA, PAMELA STIVAL E LARISSA LIMA.

ADEREÇOS: SAULO DE ALMEIDA.

REALIZAÇÃO: ACRUEL COMPANHIA.

\*ANTES DE 2020, **ANA DE FERRO** ERA **ANA FERREIRA**



2009

ESPETÁCULO TEATRAL

## NA VERDADE NÃO ERA

TEXTO: LUIZ FELIPE LEPREVOST.

DIREÇÃO: NINA ROSA SÁ.

INTERPRETAÇÃO: **ANA FERREIRA\***, CILIANE VENDRUSCOLO, KELLY ESHIMA E UYARA TORRENTE.

TRILHA SONORA: LUIZ FELIPE LEPREVOST.

ILUMINAÇÃO: FÁBIA REGINA.

FIGURINOS: FABIANNA PESCARA E RENATA SKROBOT.

DIREÇÃO MUSICAL: LEO FRESSATO.

DESIGN GRÁFICO: RENATA SKROBOT.

ASSESSORIA DE IMPRENSA: DANIEL STARCK.

REALIZAÇÃO: TEATRO DE RUÍDO.

\*ANTES DE 2020, **ANA DE FERRO** ERA **ANA FERREIRA**



2008

ESPETÁCULO TEATRAL

## JESUS VEM DE HANNOVER

TEXTO: LEONARDA GLÜCK.

DIREÇÃO: HENRIQUE SAIDEL.

PRODUÇÃO: BIA REINER.

INTERPRETAÇÃO: **ANA FERREIRA\***, ANDREW KNOLL, ANGELO LUZ, GIORGIA CONCEIÇÃO, LEONARDA GLÜCK E WAGNER CORRÊA.

ILUMINAÇÃO: WAGNER CORRÊA.

FIGURINOS: GIORGIA CONCEIÇÃO.

CENÁRIO: HENRIQUE SAIDEL.

SONOPLASTIA: PAULO DE NADAL. PRODUÇÃO: BIA HEINER.

REALIZAÇÃO: COMPANHIA SILENCIOSA.

\*ANTES DE 2020, **ANA DE FERRO** ERA **ANA FERREIRA**





2007

ESPETÁCULO TEATRAL

## MECÂNICA

TEXTO: LEONARDA GLÜCK.

DIREÇÃO: GIORGIA CONCEIÇÃO.

INTERPRETAÇÃO: **ANA FERREIRA\***, ANGELO LUZ E LEONARDA GLÜCK.

ILUMINAÇÃO: WAGNER CORRÊA.

FIGURINOS: GIORGIA CONCEIÇÃO.

TRILHA SONORA: PAULO DE NADAL.

REALIZAÇÃO: COMPANHIA SILENCIOSA.

\*ANTES DE 2020, **ANA DE FERRO** ERA **ANA FERREIRA**



2006

ESPETÁCULO TEATRAL

# PARASITAS

TEXTO: MARIUS VON MAYENBURG.

DIREÇÃO: HENRIQUE SAIDEL.

INTERPRETAÇÃO: **ANA FERREIRA\***, CLEYDSON NASCIMENTO,  
GIORGIA CONCEIÇÃO, NINA ROSA SÁ E WAGNER CORRÊA.

FIGURINOS: GIORGIA CONCEIÇÃO.

ILUMINAÇÃO: FÁBIA REGINA.

CENÁRIO: HENRIQUE SAIDEL.

TRILHA SONORA: LEONARDA GLÜCK.

REALIZAÇÃO: COMPANHIA SILENCIOSA.

\*ANTES DE 2020, **ANA DE FERRO** ERA **ANA FERREIRA**





[www.anadeferro.art](http://www.anadeferro.art)